

Wat is een stiltegebied?

In Noord-Holland zijn 41 stiltegebieden aangewezen. De PMV stelt hier regels aan activiteiten (gebruik van geluidproducerende toestellen), die de natuurlijke rust zouden kunnen verstoren. Voor sommige activiteiten in een stiltegebied kunnen Gedeputeerde Staten een ontheffing verlenen. Het is gewenst via de ruimtelijke ordening bestemmingen die geluid produceren te weren uit stiltegebieden. In het Actieplan geluid is opgenomen dat provinciale wegen in of langs stiltegebieden zullen worden voorzien van stil asfalt wanneer groot onderhoud plaatsvindt.

Wat is een waterwin- of grondwaterbeschermingsgebied?

Het is van belang te voorkomen dat schadelijke stoffen in het water terecht komen, waaruit het drinkwater wordt gewonnen. Grootschalige woningbouw, aanleg van nieuwe industrieterreinen, maar ook kleinschalige activiteiten met risico's, zoals bodemenergiesystemen (warmte-koude opslag), zijn daarom niet toegestaan in de omgeving van drinkwaterwinningen. Voor zo ver bebouwing en verharding toch aanwezig zijn, worden zo nodig maatregelen geëist om vervuiling van afstromend water te voorkomen. Rond de plaatsen waar grondwater wordt gewonnen ten behoeve van de openbare drinkwatervoorziening zijn beschermingsgebieden gecreëerd. Rondom de putten waaruit het grondwater wordt gewonnen, ligt waterwin-gebied (60 dagen zone). Daarvoor is een zeer stringente bescherming nodig. Rondom het waterwingebied liggen respectievelijk het grondwaterbeschermingsgebied I (25-jaar zone) en grondwaterbeschermingsgebied II (100-/200-jaar zone). Door de zandige ondergrond zijn ook deze zones kwetsbaar.

Wat is een aardkundig monument?

In de provincie Noord-Holland bevinden zich zeventien aardkundig zeer waardevolle gebieden die de kwalificatie 'Aardkundig Monument' hebben gekregen. Het betreft gebieden die in diverse studies als "internationaal" dan wel "nationaal" van belang werden aangemerkt uit oogpunt van hun bijzondere aardkundige waarde (bodemkundige, geohydrologische of geo-morfologische waarde). Al deze 17 gebieden zijn representatief en karakteristiek voor de ontstaansgeschiedenis van het Noord-Hollandse landschap. Als een gebied eenmaal aangetast is, gaat het aardkundig erfgoed voorgoed verloren. Daarom is voorkoming van aantasting zo belangrijk. Alle handelingen die het oorspronkelijke bodemprofiel aantasten en/of de reliëfvormen doen verdwijnen, en daardoor het voortbestaan van het aardkundig monument in gevaar brengen zijn verboden, bijvoorbeeld betreden met zware vervoer-

middelen, installeren van bodemenergiesystemen (warmte-koude opslag), ondergrondse infrastructuur, graven of permanente peilverlagingen.

Waar vind ik achtergrondinformatie?

Meer informatie vindt u natuurlijk in de verordening zelf en in de toelichting die er bij hoort. Als u die niet heeft, dan kunt u die digitaal vinden op www.noord-holland.nl (in het digitaal loket of onder thema milieu bij de provinciale milieuverordening of rechtstreeks: <http://www.noord-holland.nl/web/Themas/Milieu/Provinciale-Milieuverordening.htm>). Op de website vindt u ook informatie over de achtergrond van de verschillende milieubeschermingsgebieden.

Bij wie kan ik terecht met vragen, meldingen of klachten?

Het Servicepunt Subsidie, Vergunningverlening en Handhaving zorgt voor de beantwoording van uw vragen, meldingen of klachten.
Postbus 3007
2001 DA Haarlem
Tel.: 0800 998 6734 (gratis)
Fax: 023 514 44 00
E-mail: servicepunt-shv@noord-holland.nl
Indien u een specifieke inhoudelijke vraag heeft, dan kunt u ook op www.noord-holland.nl kijken op de inhoudelijke pagina's.

Colofon

Uitgave: Provincie Noord-Holland - Foto's: Ellen de Vries - Grafische verzorging: MediaProductie - Haarlem, juli 2011

Fluistervaren in Waterland – stiltegebied



PROVINCIALE MILIEUVERORDENING tranche 7

Meest gestelde vragen over de Provinciale Milieuverordening tranche 7

Wat is de Provinciale Milieuverordening (PMV)?

In de PMV staan specifieke milieuregels voor de provincie Noord-Holland. Deze regels gaan onder andere over waterwin- en grondwaterbeschermingsgebieden, stiltegebieden en aardkundige monumenten, bodemsanering en industrieterreinen van regionaal belang ten behoeve van geluidzonebeheer. Op basis van deze regels verleent de provincie ontheffingen. Indien nodig zal de provincie handhavend optreden. U kunt daar aan bijdragen door het melden van klachten en overtredingen.

Wat wordt bedoeld met "tranche 7"?

De PMV is gebaseerd op de Wet milieubeheer (Wm) en de Wet bodembescherming. De eerste tranche trad in 1994 in werking. Daarna is de verordening via een aantal 'tranches' (wijzigingen) verder aangevuld, gewijzigd en geactualiseerd. De laatste wijziging, tranche 6a, was een "technische wijziging" in verband met de invoering van de Wabo en is vastgesteld op 27 september 2010. Op 11 juli 2011 is tranche 7 vastgesteld, waarin inhoudelijke wijzigingen zijn doorgevoerd en de hele verordening is geactualiseerd.

Wat is er nu gewijzigd?

De belangrijkste wijzigingen betreffen de onderwerpen grondwaterbescherming met het oog op de waterwinning en de bescherming van aardkundige monumenten. De kern van deze regels blijft hetzelfde. De regels voor het gescheiden houden van bedrijfsafvalstoffen vervallen. Tot slot is de opbouw van de PMV aangepast om de verordening gebruiksvriendelijker te maken, daarbij zijn verschillende bijlagen komen te vervallen en in de hoofdtekst verwerkt.

Alkmaarder- en Uitgeestermeer - stiltegebied en aardkundig monument

De gewijzigde indeling zorgt er voor dat de verordening compacter en leesbaarder wordt.

Wanneer moet ik rekening houden met de PMV?

Vooral wanneer u van plan bent projecten te starten die liggen in een milieubeschermingsgebied is het verstandig de verordening er op na te slaan of die activiteiten zijn toegestaan en zo ja, onder welke voorwaarden. Het hangt er van af of het gaat om een stiltegebied, een waterwin- of grondwaterbeschermingsgebied of aardkundig monument wat de specifieke regels zijn waar u zich aan moet houden. Zie ook de kaart op de achterkant van deze poster en de kaartviewer op internet http://geo.noord-holland.nl/pmv/start_pmv.html. In de viewer kunt u inzoomen op locaties, zodat u precies kunt zien of u in een milieubeschermingsgebied valt. Let op: vaak zijn dit ook natuurgebieden met beperkingen via de natuurbeschermingswet. Daarnaast zijn er regels opgenomen over bodemsanering, gebruik van gesloten stortplaatsen, ontheffing rioleringsplicht en industrieterreinen van regionaal belang, waar u alleen in specifieke gevallen mee te maken heeft.

Wat moet ik dan doen?

Als u een project wilt starten in een milieubeschermingsgebied, dan moet u daarvoor een ontheffing aanvragen bij de provincie. Het kan zijn dat u daarvoor al een omgevingsvergunning moet aanvragen. In dat geval zullen bepaalde aspecten van de Provinciale Milieuverordening "aanhaken" in deze vergunning en dan worden ze daar in opgenomen. De formulieren hiervoor vindt u op www.noord-holland.nl in het digitaal loket.

Duingebied Castricum - aardkundig monument, stiltegebied en grondwaterbeschermingsgebied

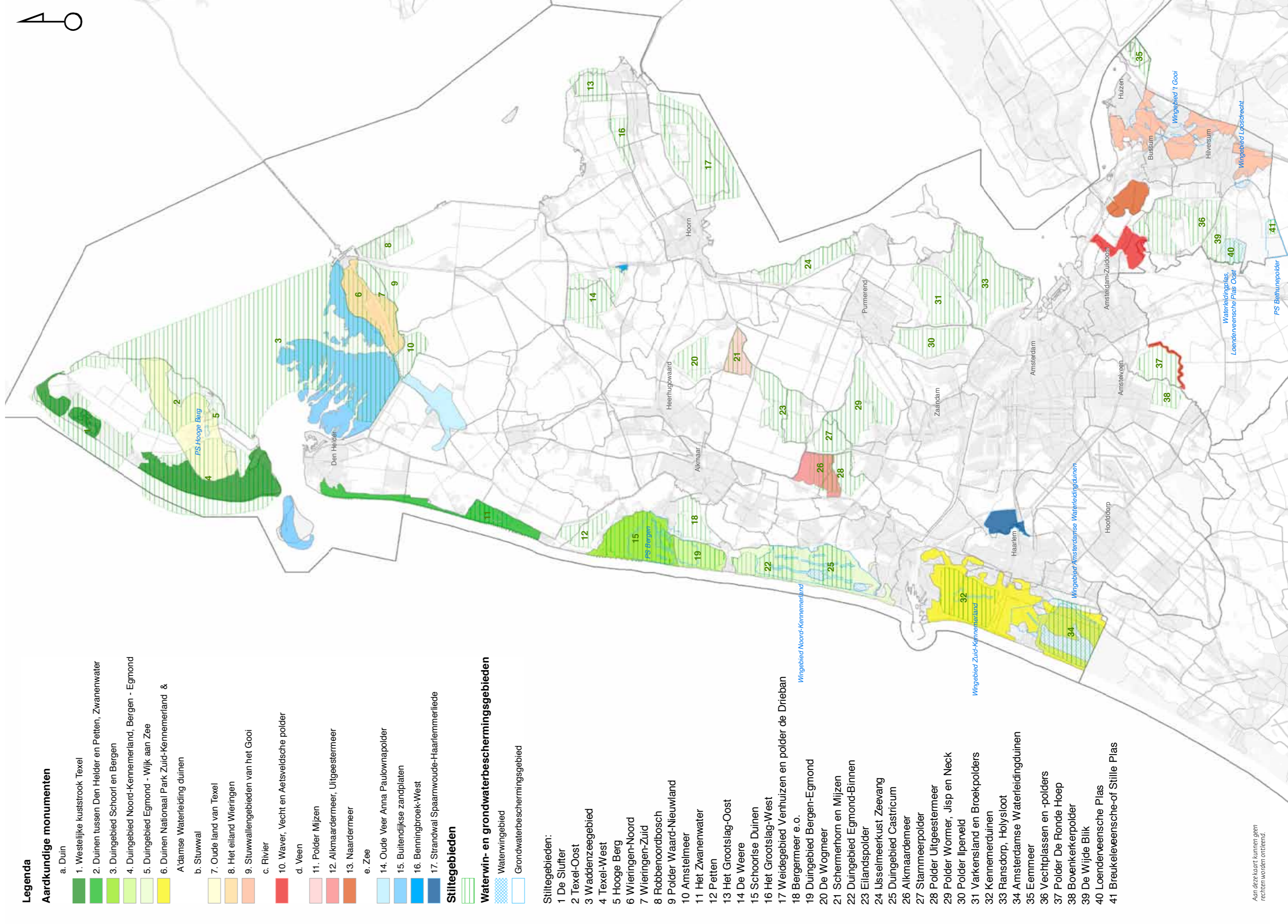

Legenda

Aardkundige monumenten

- a. Duin
1. Westelijke kuststrook Texel
 2. Duinen tussen Den Helder en Petten, Zwanenwater
 3. Duingebied Schoorl en Bergen
 4. Duingebied Noord-Kennemerland, Bergen - Egmond
 5. Duingebied Egmond - Wijk aan Zee
 6. Duinen Nationaal Park Zuid-Kennemerland & A'damse Waterleiding duinen
- b. Stuwwal
7. Oude land van Texel
 8. Het eiland Wieringen
 9. Stuwwallengebieden van het Gooi
- c. Rivier
10. Waver, Vecht en Aetsveldsche polder
- d. Veer
11. Polder Mijzen
 12. Alkmaardermeer, Uitgeestermeer
 13. Naardermeer
- e. Zee
14. Oude Veer Anna Paulownapolder
 15. Buitendijkse zandplaten
 16. Benningbroek-West
 17. Strandwal Spaarnwoude-Haarlemmerliede

Stiltegebieden

Waterwin- en grondwaterbeschermingsgebieden

- Waterwingebied
- Grondwaterbeschermingsgebied

Stiltegebieden:

- 1 De Slufter
- 2 Texel-Oost
- 3 Waddenzegebied
- 4 Texel-West
- 5 Hooge Berg
- 6 Wieringen-Noord
- 7 Wieringen-Zuid
- 8 Robbenoordbosch
- 9 Polder Waard-Nieuwland
- 10 Armstelmeer
- 11 Het Zwanenwater
- 12 Petten
- 13 Het Grootslag-Oost
- 14 De Weere
- 15 Schoorlse Duinen
- 16 Het Grootslag-West
- 17 Weidegebied Verhuizen en polder de Drieban
- 18 Bergermeer e.o.
- 19 Duingebied Bergen-Egmond
- 20 De Wogmeer
- 21 Schermerhorn en Mijzen
- 22 Duingebied Egmond-Binnen
- 23 Eilandspolder
- 24 IJsselmeerkust Zeevang
- 25 Duingebied Castricum
- 26 Alkmaardermeer
- 27 Starmeerpolder
- 28 Polder Uitgeestermeer
- 29 Polder Wormer, Jisp en Neck
- 30 Polder Ipenveld
- 31 Varkensland en Broekpolders
- 32 Kennemerduinen
- 33 Ransdorp, Holysloot
- 34 Amsterdamsse Waterleidingduinen
- 35 Emmeer
- 36 Vechtpassen en -polders
- 37 Polder De Ronde Hoep
- 38 Bovenkerkerpolder
- 39 De Wijde Blik
- 40 Loenderveense Plas
- 41 Breukeleveense-of Stille Plas

Aan deze kaart kunnen geen rechten worden ontleend.